

JUIN 2025

PROJET NZEMIX

APPROCHE SYSTÉMIQUE DE L'OFFRE DE TRANSPORT URBAIN AU SEIN DU GRAND-ABIDJAN

Présenté par YOBOUE
N'guessan Aristide

Benjamin PILLOT
Adrien LAMMOGLIA



Enquête d'avril 2025 (Projet Nzémix) : Consommation énergétique de l'offre de transport artisanal

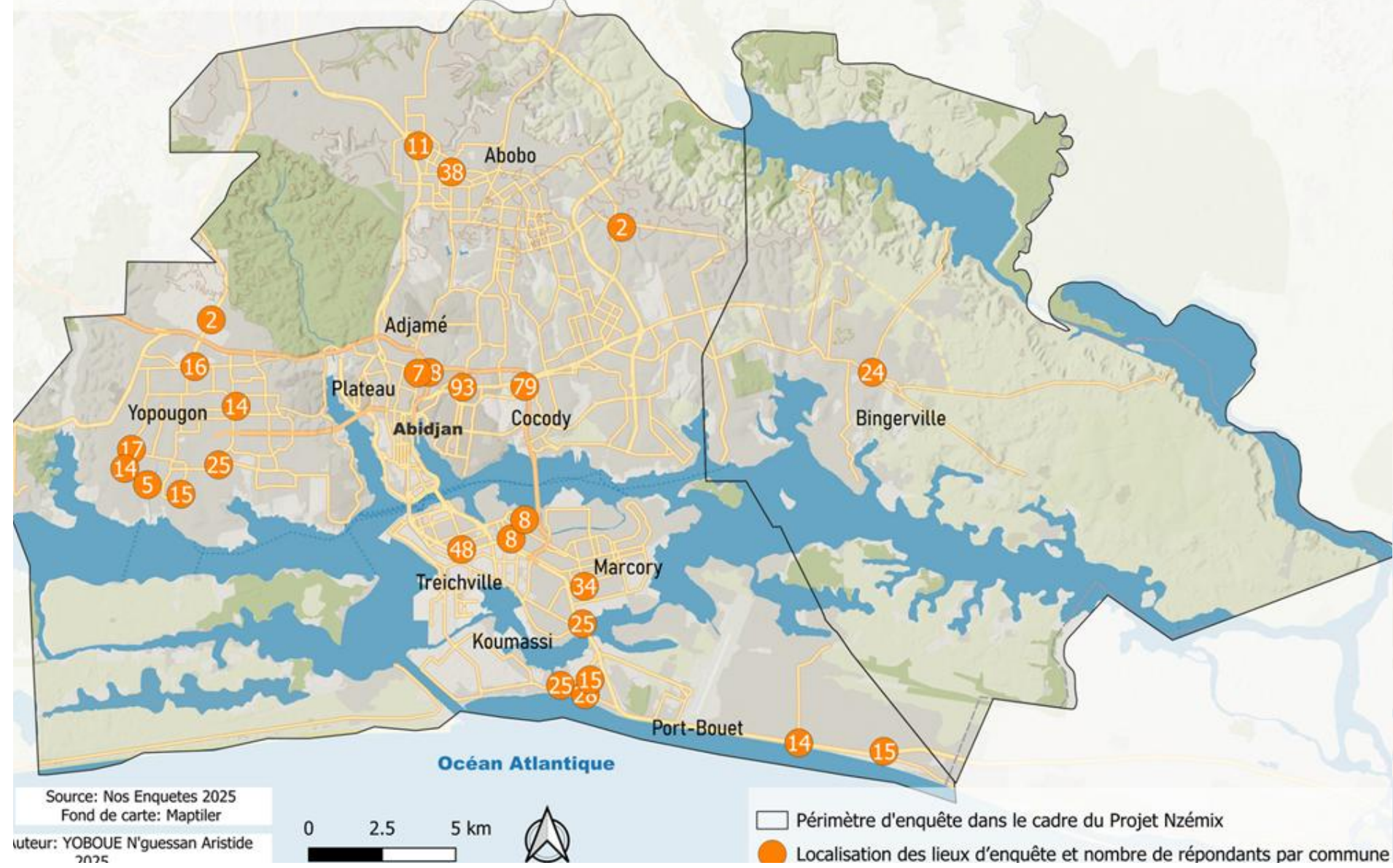

Plan d'enquête réalisé afin d'avoir une représentativité des flux de déplacements à l'échelle de la ville d'Abidjan

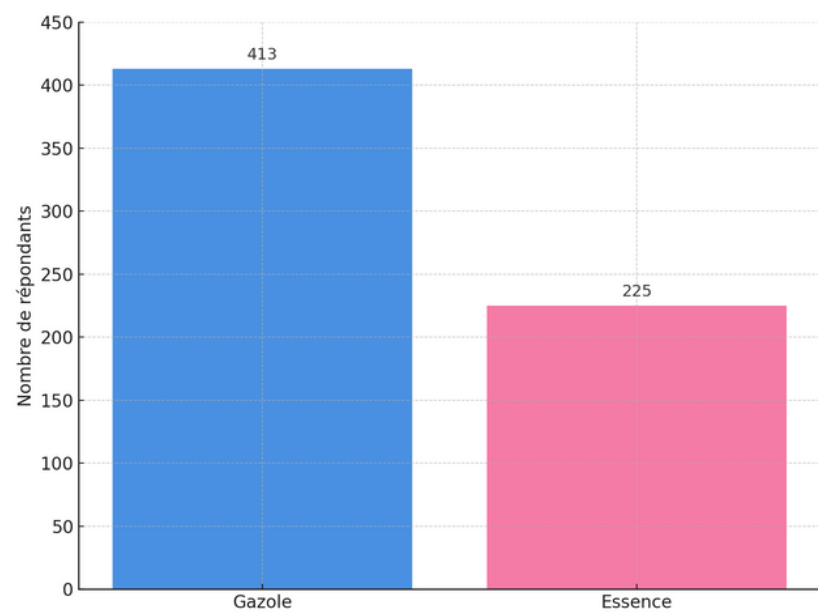
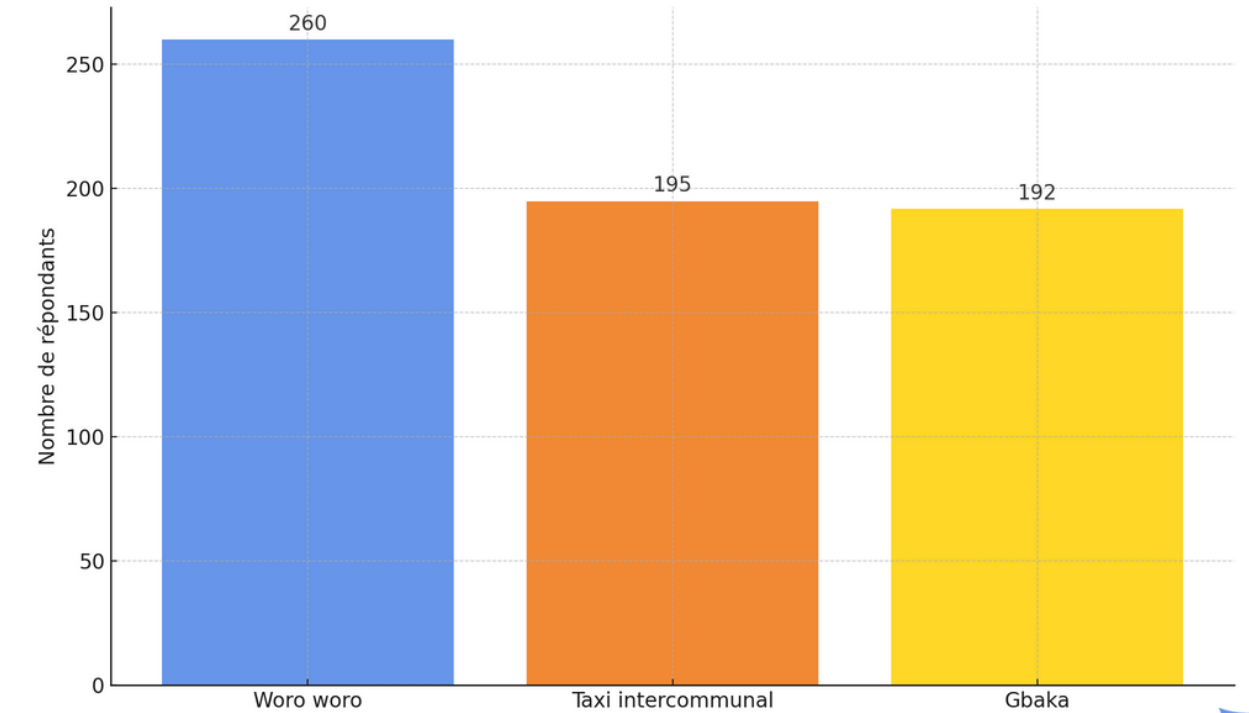

Véhicules fonctionnant exclusivement aux énergies fossiles

Plus de 600 chauffeurs enquêtés, répartis entre les différentes offres de transport artisanal existantes

Part modale en transports en commun

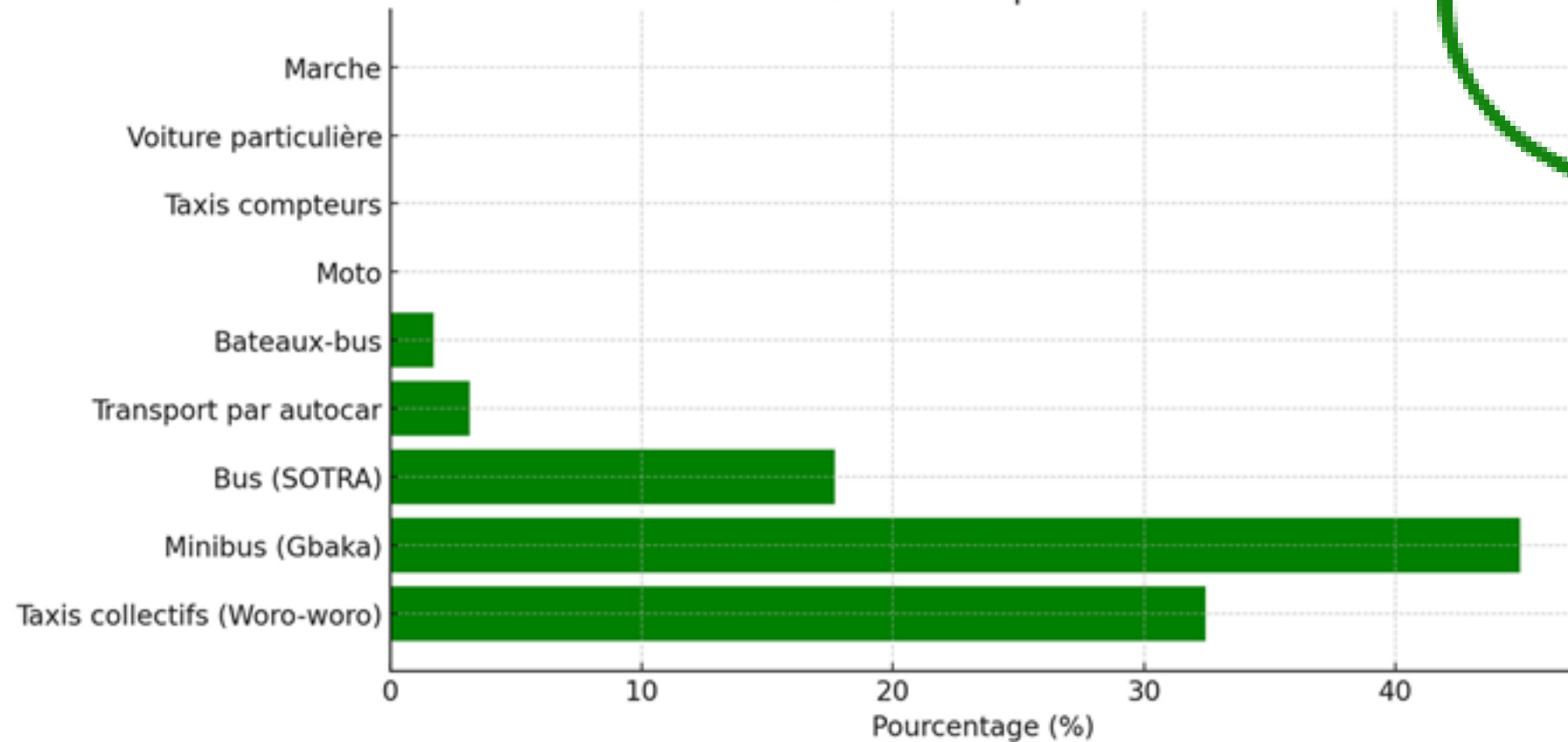

Plus de 16 millions de déplacements journalière

Entre croissance urbaine exponentielle, déficit infrastructurel et développement de l'offre artisanale

L'évolution spatiale de la couverture urbaine du Grand Abidjan

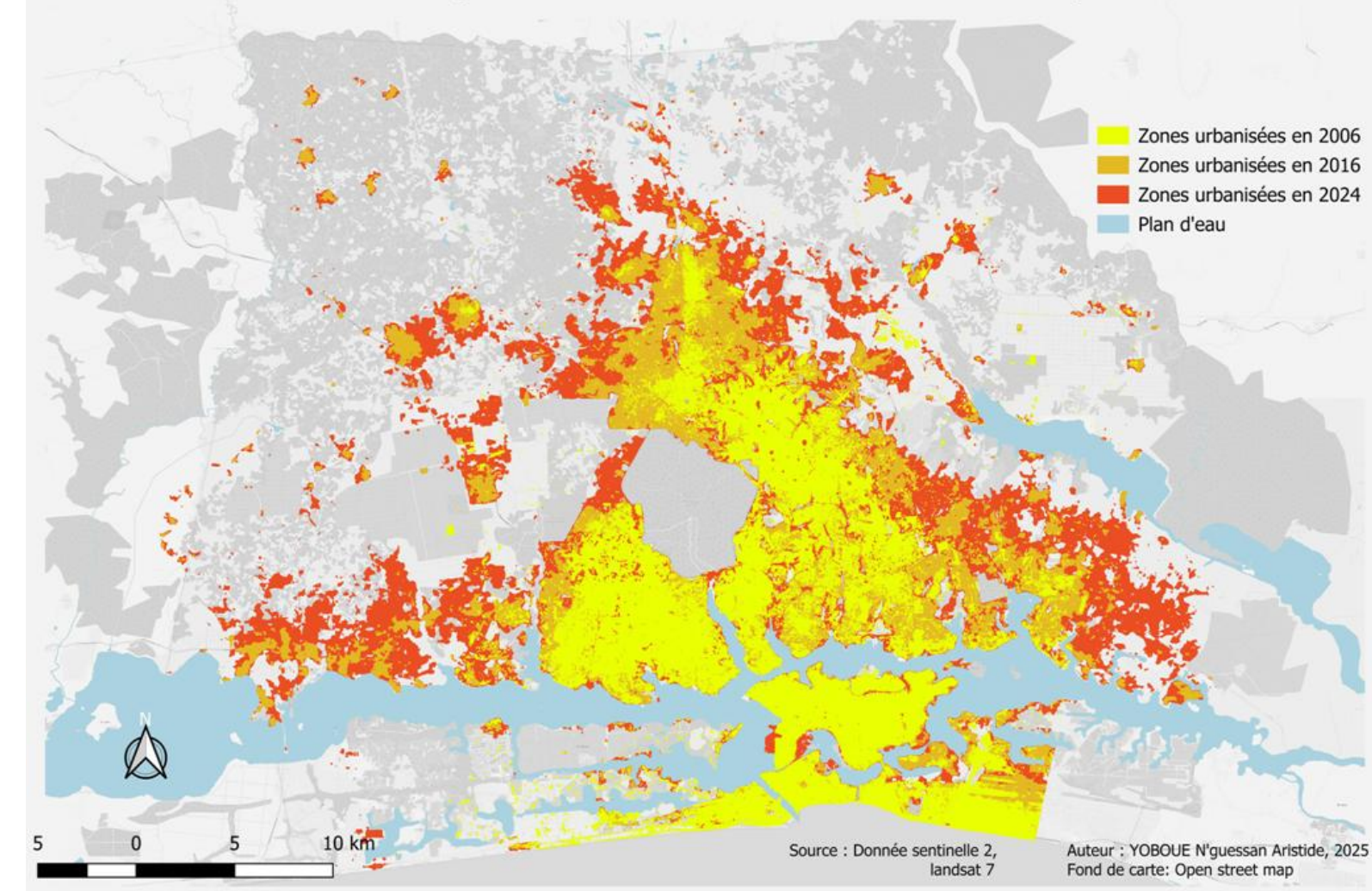

80% de l'offre de transport est constitué par les transports artisanaux : les taxis collectifs (Woro-Woro), les minibus (Gbaka) ou les intercommunaux.

la population du Grand Abidjan qui constitue plus de 40% de la population urbaine de la Côte d'Ivoire

Exemple de fonctionnement des taxis communaux à l'échelle de la commune de Cocody

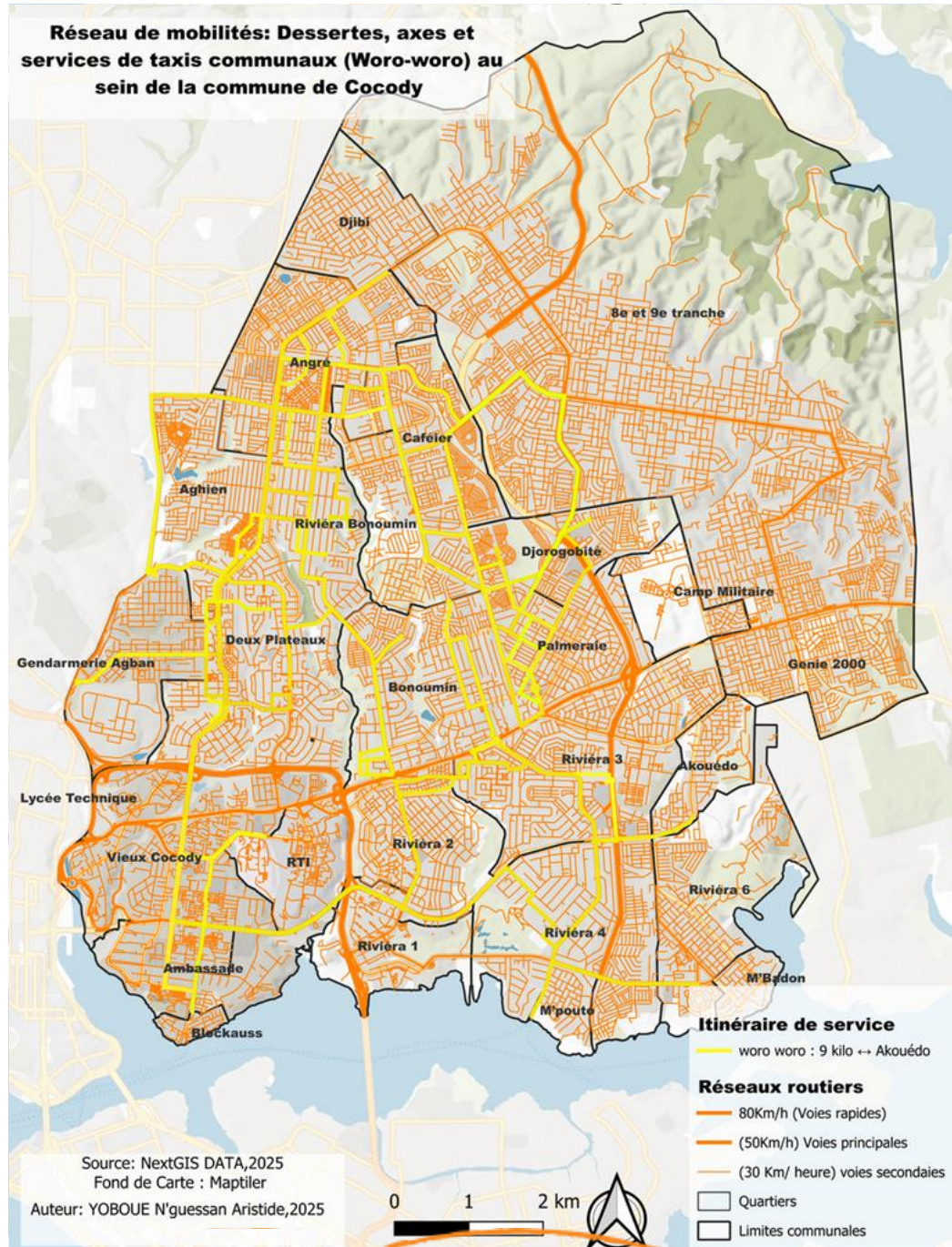

Hiérarchisation de l'offre de transport avec des niveaux de desserte complémentaire

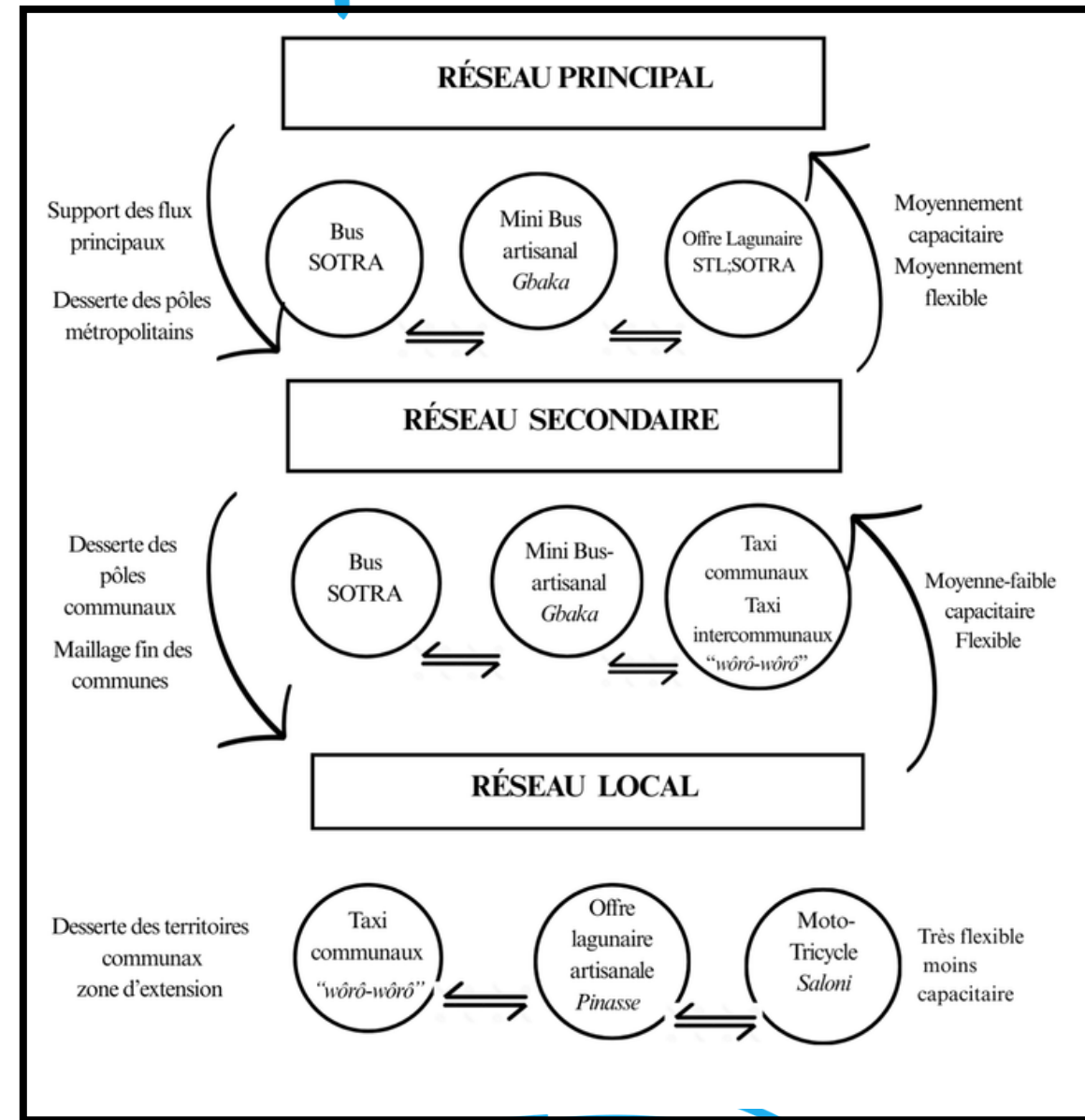

Évolution du réseau et développement des lignes de BRT et de la ligne 1 du métro à l'horizon 2027 et 2028

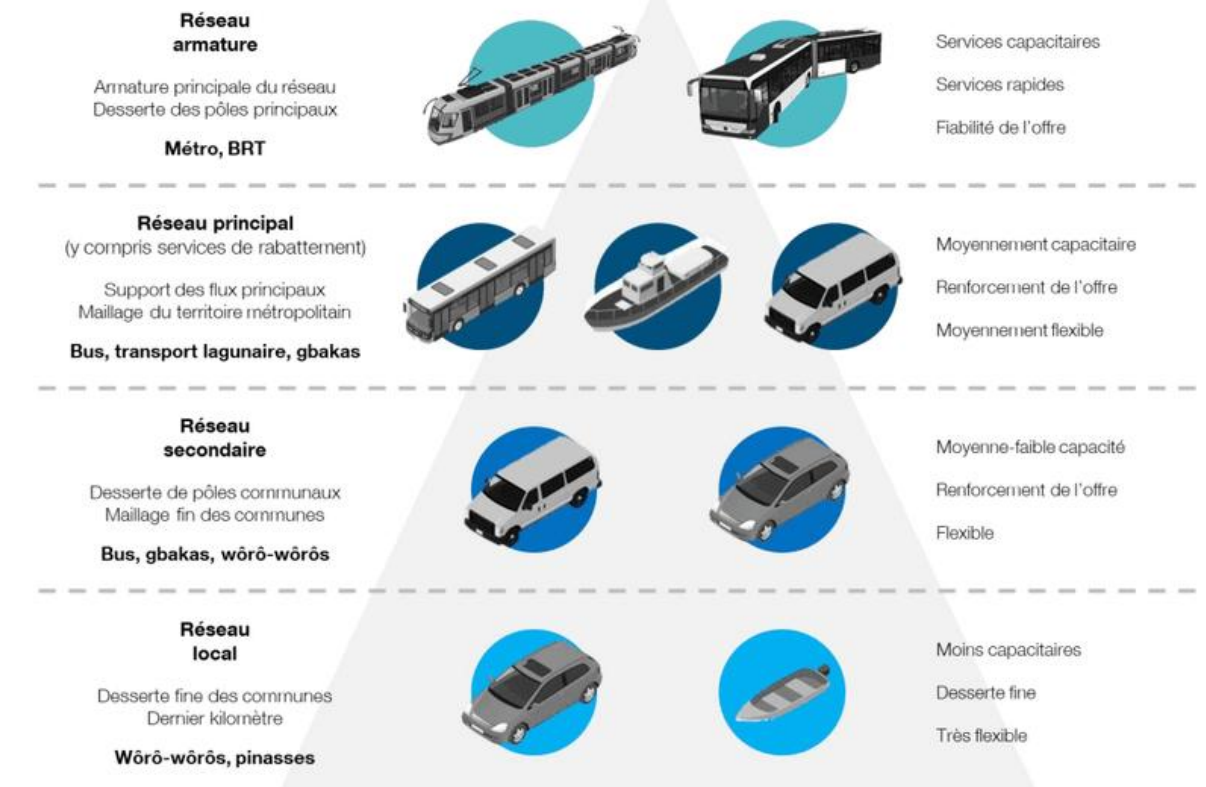

Service adapté à la dynamique spatio-temporelle des flux, constitué de maraude et de chargement de gare en point de dépose selon l'itinéraire

Un diagnostic de l'offre de transport urbain à l'échelle du Grand Abidjan et la complémentarité spatio-fonctionnelle entre les différentes offres

Une réorganisation de l'offre de transport sous le prisme de politique publique afin d'améliorer la mobilité

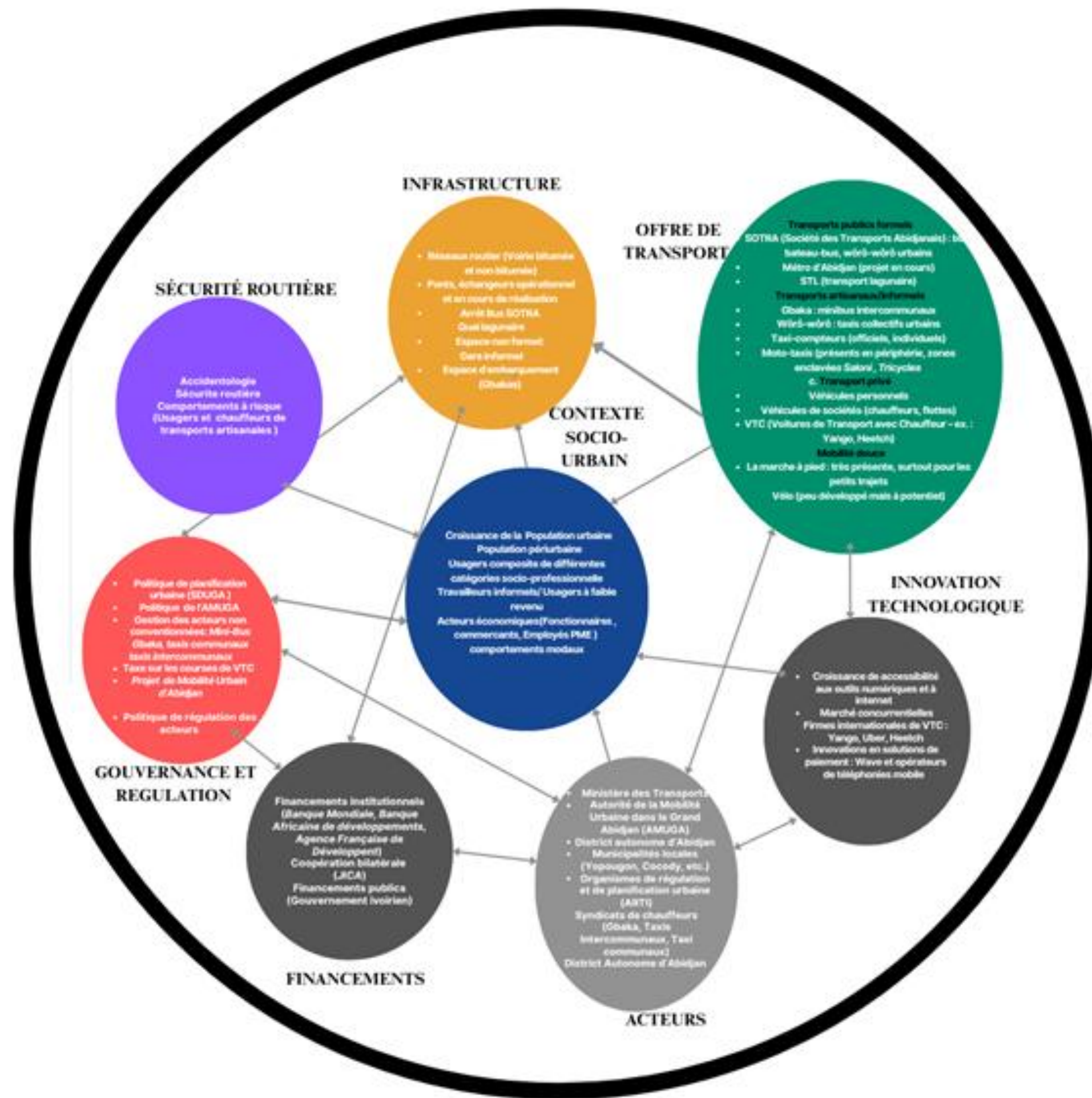

Vers une approche systémique pour la compréhension du système de transport : par l'analyse de huit composantes qui conditionnent l'organisation, les mutations et les évolutions perpétuelles du système de transports.

**Merci pour votre
attention !**

YOBOUE N'Guessan Aristide
JUN 2025